

"Intelligenza 2.0: quando l'intelligenza, da soggetto che innova, diventa oggetto di innovazione"



Incontro

**15 maggio 2019**, ore 17.00 - 19.00 CEST

The Westin Palace Milan, Piazza della Repubblica, 20, 20124 - Milano (MI), Italia

## FOCUS

Innovare nell'intelligenza è un cambiamento epocale. Per tutta la storia dell'umanità l'intelligenza è sempre una costante: equamente distribuita tra generi, ceti e popolazioni, non potenziabile né ereditabile e, aspetto non meno importante, è sempre stata appannaggio esclusivo degli esseri umani. Oggi, gli algoritmi, il deep learning, i big data, le neuroscienze, il gene editing e molte altre discipline creano nuove possibilità. Con l'intelligenza artificiale gli esseri umani non sono più gli unici soggetti dotati di intelligenza, con il gene editing l'intelligenza di cui è dotato un individuo può non essere più casuale, con le neuroscienze siamo sempre più in grado di comprendere i meccanismi profondi del cervello ed i suoi bias. Quali possibilità ci dobbiamo aspettare da questo straordinario incrocio di tecnologie e scienze? Quale codice etico disciplinerà la società? Che futuro si prospetta per chi come tutti noi è dotato di intelligenza "normale"?

## RELATORI

**Sergio Abrignani**, Direttore Scientifico e Professore - INGM e Università Statale di Milano

**Luisa Bixio**, CEO - Milestone

**Andrea Granelli**, Presidente - Kanso

**Michele Grazioli**, CEO - Divisible Global

**Franco Toffoletto**, Managing Partner - Toffoletto De Luca Tamajo e Soci

## DETTAGLIO RELATORI



**Sergio Abrignani**  
Direttore Scientifico e  
Professore, INGM e  
Università Statale di  
Milano

Sergio Abrignani è manager e direttore scientifico di INGM, l'Istituto Nazionale di Genetica Molecolare "Romeo ed Enrica Invernizzi" e professore ordinario di Patologia Generale presso l'Università degli Studi di Milano. Laureato in Medicina e Chirurgia all'Università di Padova. Dal 1986 al 1993 ha lavorato nel centro di ricerche Ciba-Geigy a Basilea (Svizzera). Dal 1993 al 1999 è stato responsabile del Dipartimento di Immunologia e Virologia della Chiron Vaccini a Siena. Dal 1999 al 2005 è stato Vice Presidente di Ricerca e Sviluppo della Chiron Corporation a San Francisco (USA). Dal 2006 dirige INGM, una fondazione di ricerca no-profit il cui obiettivo è la scoperta di nuove terapie nel campo delle malattie croniche (neoplastiche, infettive e autoimmuni) con un particolare interesse nella prevenzione secondaria di queste malattie. L'attività scientifica di Sergio Abrignani si è concentrata in particolare su aspetti immunologici delle malattie. Sergio è autore...



**Andrea Granelli**  
Presidente, Kanso

Andrea Granelli è fondatore e presidente di della società di consulenza Kanso. Nel 1989 entra in McKinsey a Lisbona. Nel 1995 diventa il braccio destro di Nichi Grauso – fondatore di Video On Line (VOL) – e partecipa al lancio di Internet in Italia. Nel 1996 vende VOL a Telecom Italia e fa nascere tin.it di cui fa l'AD per diversi anni. Nel 2001 è nominato AD di Tilab e responsabile delle attività R&S del gruppo Telecom. Ha creato molte aziende e lanciato diverse iniziative: TILab, Loquendo, il fondo Saturn (New York), l'Interaction Design Institute di Ivrea. Scrive di tecnologie digitali e innovazione su quotidiani e riviste e ha pubblicato diversi libri. E' stato presidente dell'Archivio Storico Olivetti ed è professore alla LUISS Business School.



**Luisa Bixio**  
CEO, Milestone

Luisa Bixio è CEO di Milestone, uno dei più importanti sviluppatori di videogiochi di racing al mondo. Laureata in Business Administration all'Università Luigi Bocconi di Milano, nel 1994 è entrata nel team commerciale di Whirlpool Corporation. Nel 1995 è entrata in Leader Spa con la carica di Head of Accounting, per poi entrare nel Board of Directors nel 2012 per la supervisione dell'area Vendite. Dopo oltre 20 anni nell'industria del gaming, è entrata in Milestone nel 2012 con la carica di Direttore Commerciale, per diventarne poi Vice Presidente nel 2014 e CEO nel 2018.

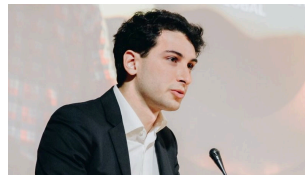

**Michele Grazioli**  
CEO, Divisible Global

Michele Grazioli - classe 1995 - è un imprenditore attivo nell'ambito dell'Intelligenza Artificiale. È attualmente fondatore e Amministratore Delegato del gruppo Divisible Global, azienda leader nell'ambito dell'Intelligenza Artificiale per il proactive decision making con sede in diversi paesi nel mondo, e Head of AI di Alkemy SPA, società di consulenza quotata alla Borsa di Milano. È inoltre nel board di diverse aziende e startup (tutte con uno spiccato focus sull'innovazione) ed è stato eletto dalla rivista americana Forbes come uno degli Under 30 più influenti d'Italia.

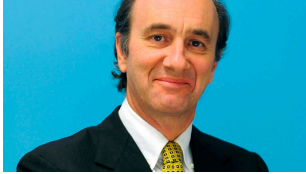

**Franco Toffoletto**  
Managing Partner,  
Toffoletto De Luca  
Tamajo e Soci

Franco Toffoletto, Managing Partner di Toffoletto De Luca Tamajo e Soci, si è sempre occupato esclusivamente di diritto del lavoro e sindacale e di contratti d'agenzia. Autore di numerosi articoli e pubblicazioni nell'area del diritto del lavoro, contribuisce alle pagine de «Il Sole 24 Ore»; è iscritto all'Albo dei Giornalisti Pubblicisti. È docente della Scuola di Alta Formazione in Diritto del Lavoro organizzata da AGI - Avvocati Giuslavoristi Italiani, nonché relatore a diversi convegni, nazionali ed internazionali. Socio fondatore dell'alleanza lus Laboris™ - la più grande alleanza mondiale di specialisti in diritto del lavoro e delle risorse umane - di cui è stato Presidente fino al 2012; Socio fondatore dell'AGI - Avvocati Giuslavoristi Italiani di cui è stato vicepresidente fino al 2010. Tra i fondatori dell'EELA (European Employment Lawyers Association), di cui è stato Presidente dal 2003 al 2007. Membro dell'IBA (International Bar Association).